Sauta petaç

Branlou du Sud Aveyron

Gilles Rougeyrolles2019
(C) Copyright

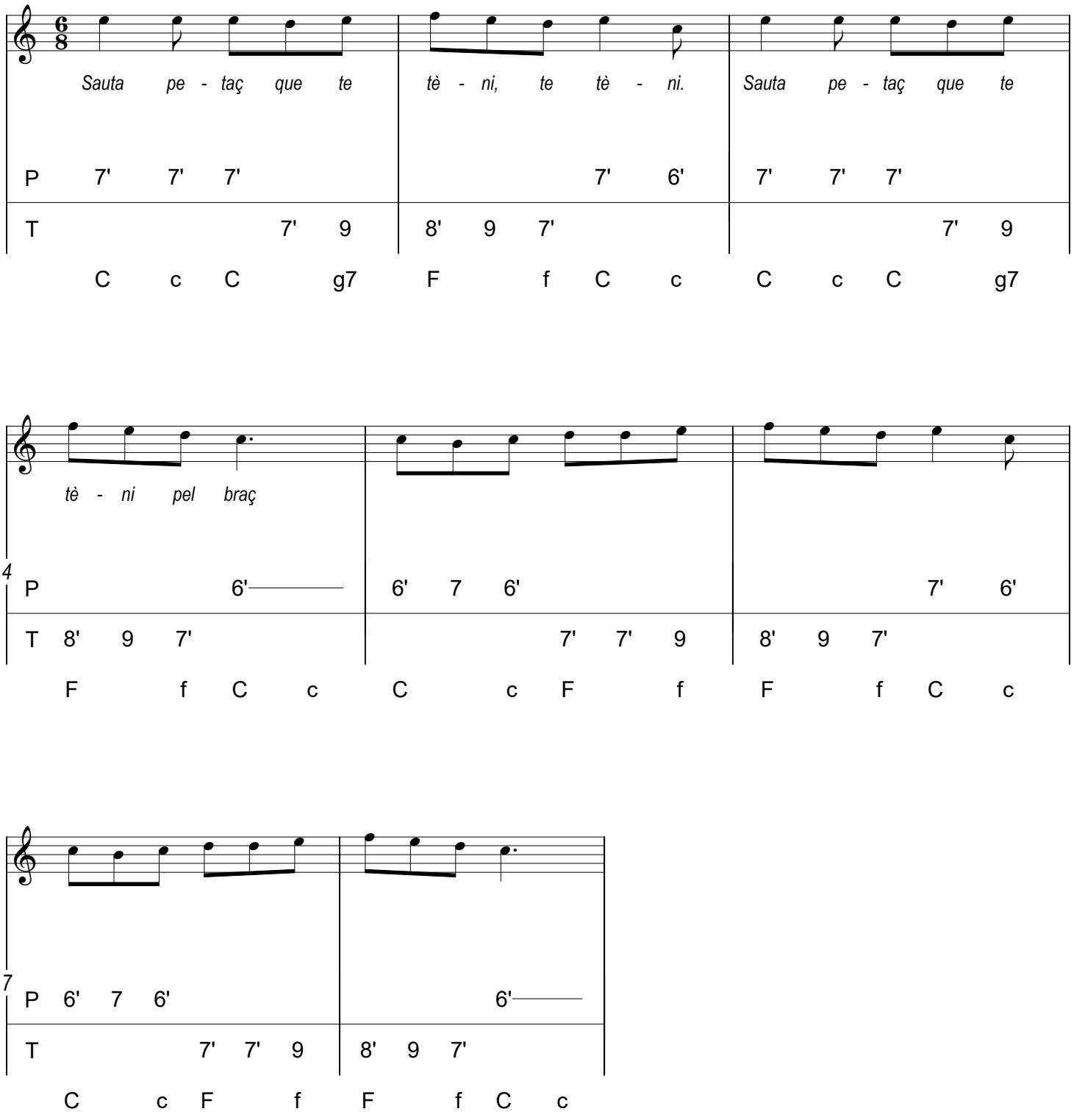

Sauta petaç que te tèni, te tèni.
Sauta petaç que te tèni pel braç

Sauta chiffon je te tiens par le bras.

Air très populaire en Sud-Aveyron
adopté en branlou mais qui était peut-être
une musique d'une danse plus ancienne
dont on n'a pas retrouvé la chorégraphie