Hilhota de delà l'aiga (2e voix)

Branle béarnais

Gilles Rougeyrolles2019
(C) Copyright

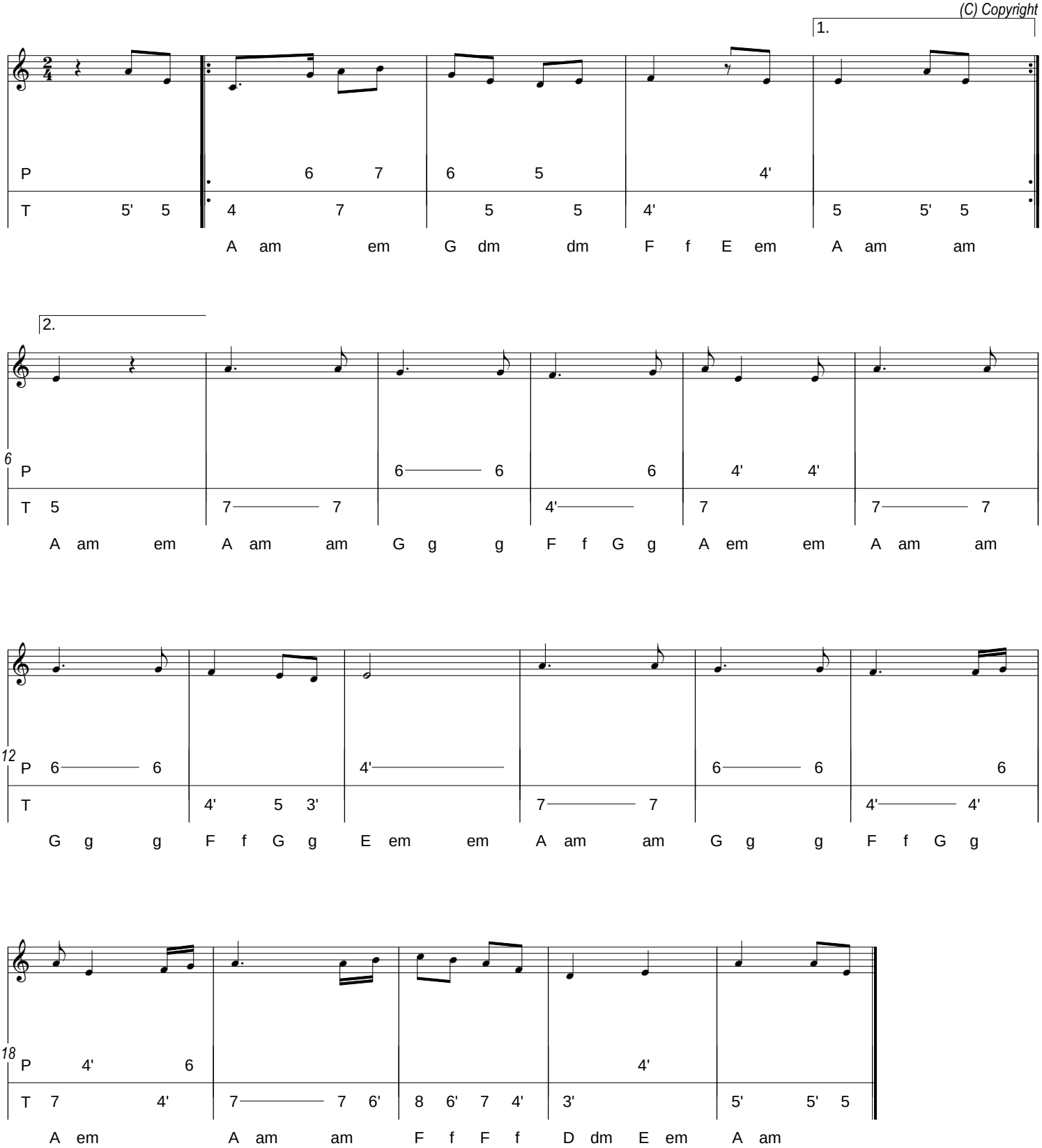

D'après Claire Goujon